

SITUACIÓN

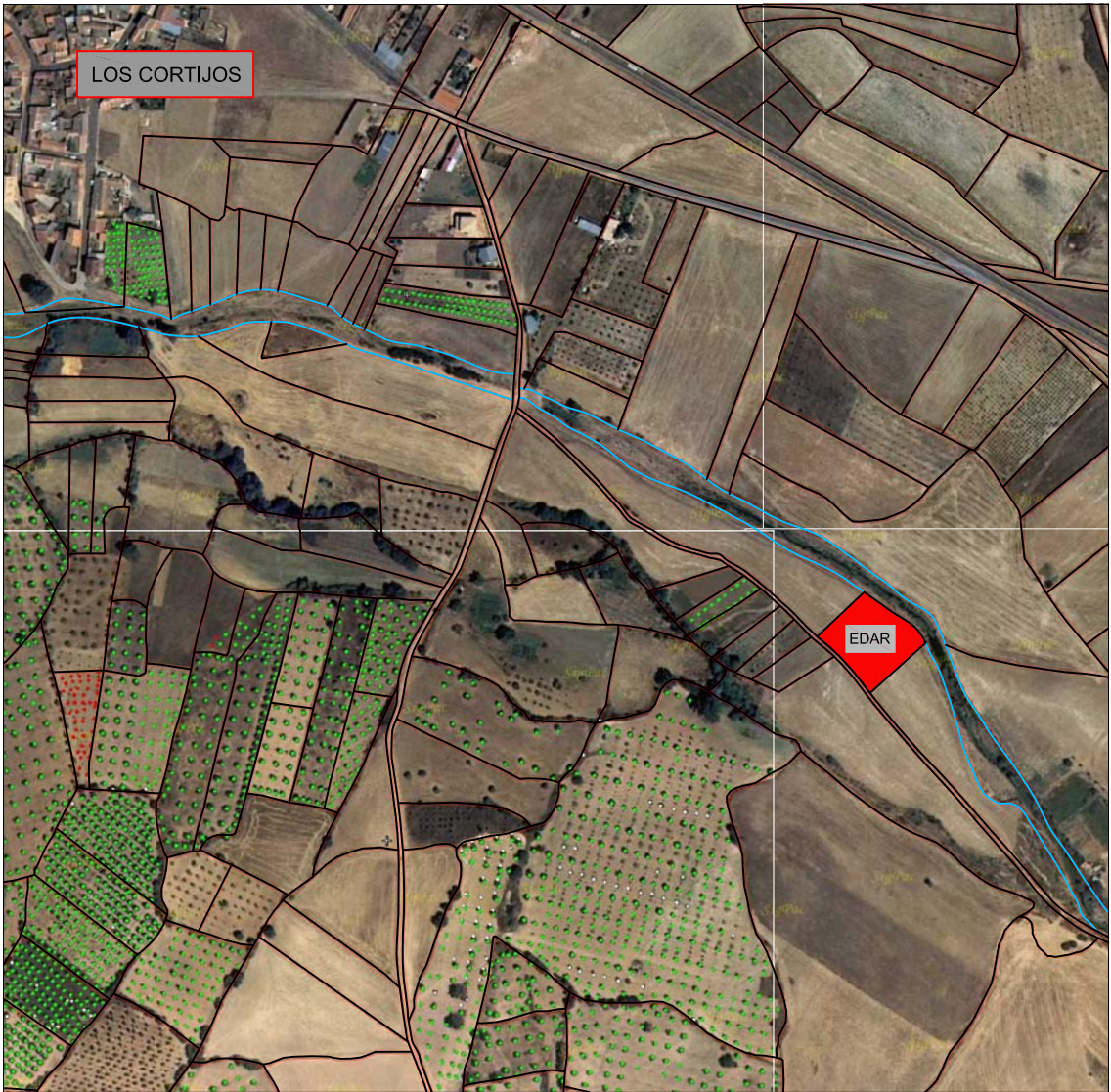

EMPLAZAMIENTO

 <div>Infraestructuras del Agua de Castilla-La Mancha</div>		EMPRESA CONSTRUCTORA:  AGLOMANCHA	
Título del Proyecto: PROYECTO DE LIQUIDACION DEL PROYECTO MODIFICADO Nº1 DEL PROYECTO DE CONSTRUCCIÓN DE LAS E.D.A.R's DE: ARENALES DE SAN GREGORIO, PICÓN, LOS CORTIJOS, CINCO CASAS, EL TORNO, LOS POZUELOS DE CALATRAVA, RETUERTA DEL BULLAQUE Y LLANOS DEL CAUDILLO			
Localidad:		LOS CORTIJOS	
Título del Plano: SITUACIÓN Y EMPLAZAMIENTO			
Director del Proyecto de Liquidación: MIGUEL A. MORALEDA SANCHEZ		Fecha Rev.: DICIEMBRE 2012	1 Hoja 1 de 1
		Original: A-3	
		Escala: S/E	
Autor del Proyecto: JOSE LUIS GONZALEZ ORODEA I.C.C.P. Colegiado nº 10.504			

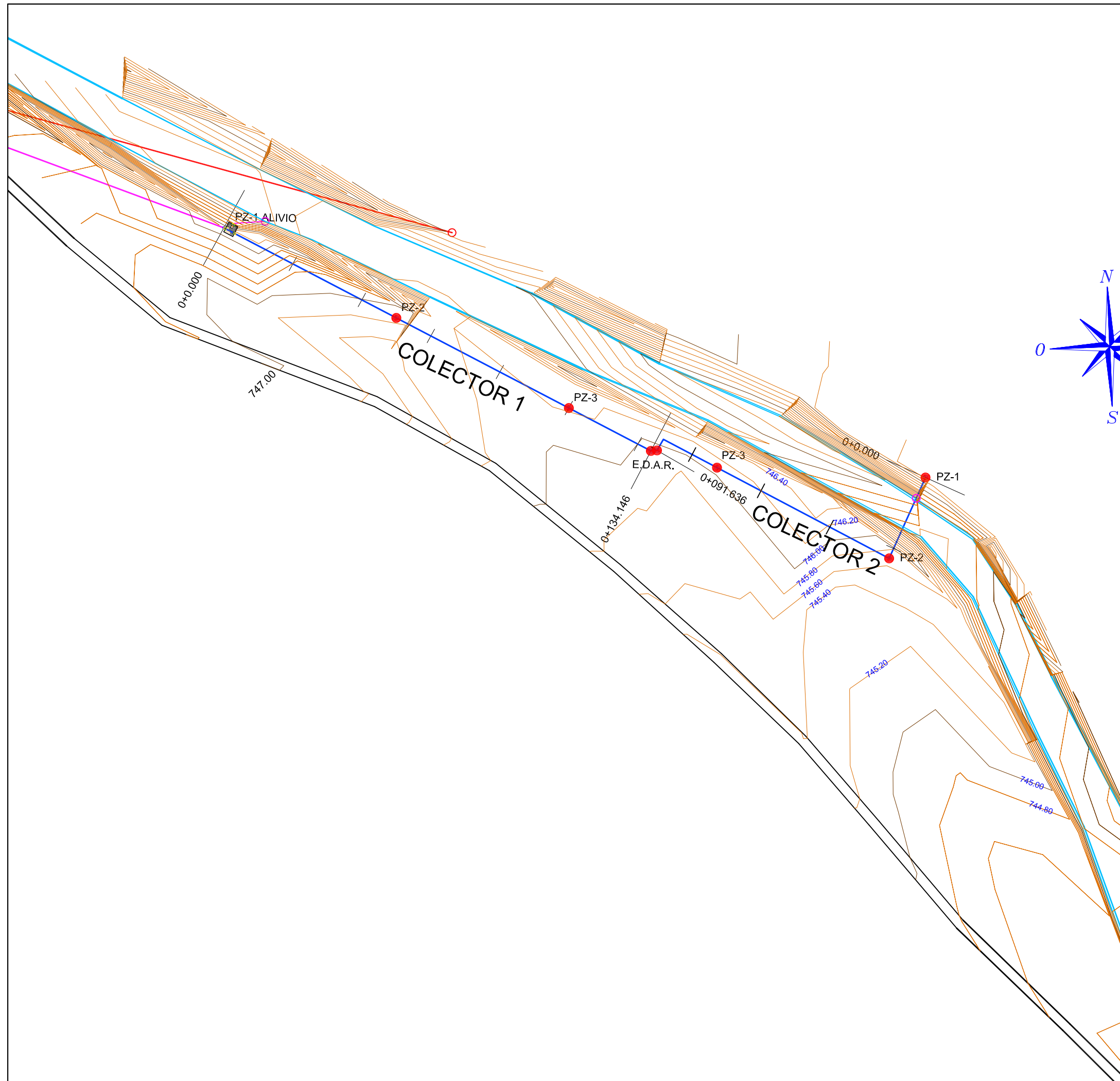

			
EMPRESA CONSTRUCTORA:			
Título del Proyecto: PROYECTO DE LIQUIDACION DEL PROYECTO MODIFICADO Nº1 DEL PROYECTO DE CONSTRUCCIÓN DE LAS E.D.A.R's DE: ARENALES DE SAN GREGORIO, PICÓN, LOS CORTIJOS, CINCO CASAS, EL TORNO, LOS POZUELOS DE CALATRAVA, RETUERTA DEL BULLAQUE Y LLANOS DEL CAUDILLO			
Localidad: LOS CORTIJOS			
Título del Plano: COLECTORES PLANTA GENERAL DE COLECTORES			
Director del Proyecto de Liquidación: MIGUEL A. MORALEDA SANCHEZ		Fecha Rev.: DICIEMBRE 2012	Nº plano: 2 Hoja 1 de 7
Autor del Proyecto: JOSE LUIS GONZALEZ ORODEA I.C.C.P. Colegiado nº 10.504		Original: A-3	
		Escala: 1/1000	

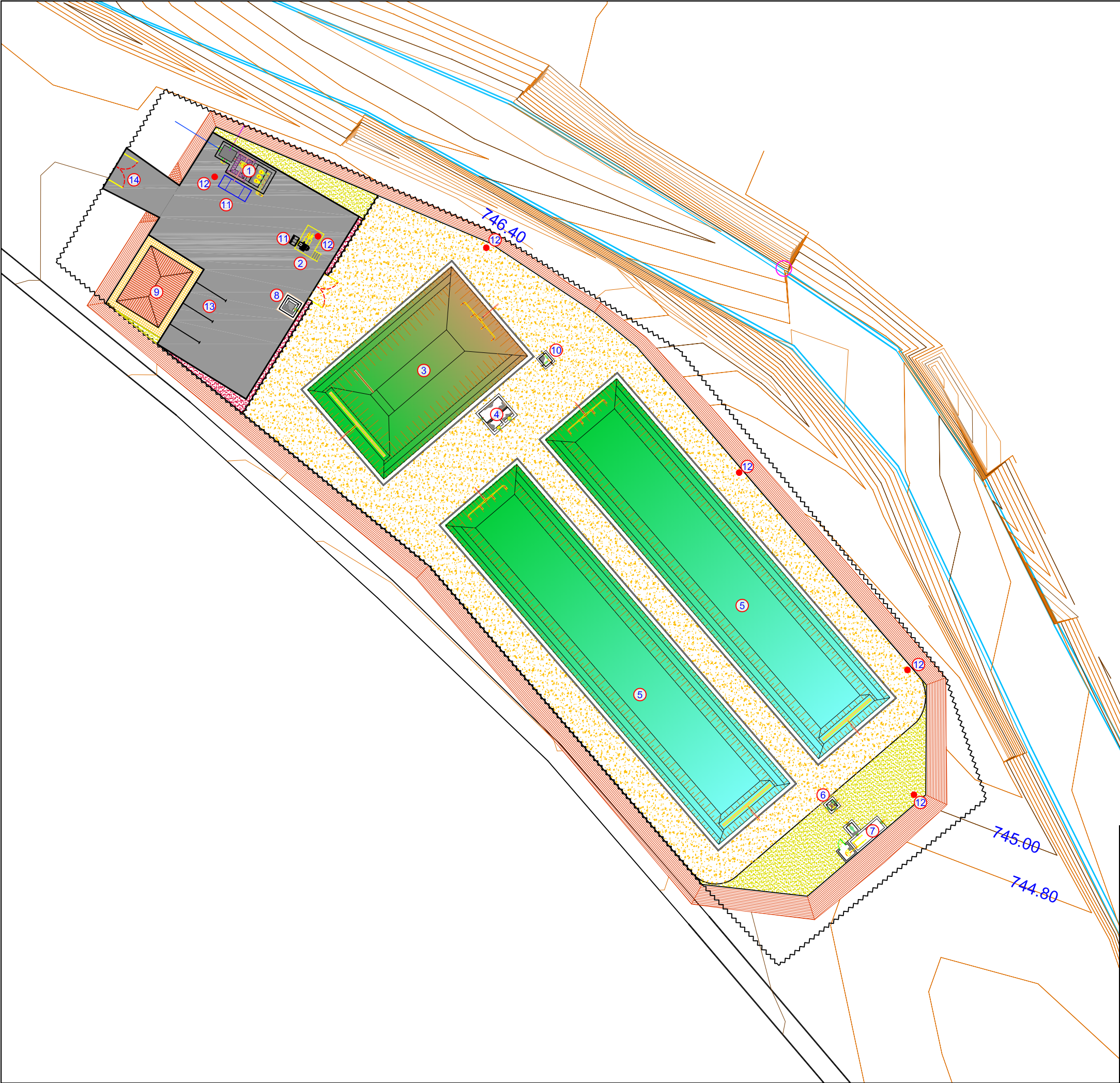

LEYENDA	
1	OBRA DE LLEGADA
2	TAMIZ
3	TANQUE D.C.D.
4	ARQUETA DE REPARTO
5	BALSAS F.M.F.
6	ARQUETA DE RECIRCULACIÓN
7	OBRA DE SALIDA
8	ARQUETA DE FANGOS
9	EDIFICIO DE CONTROL
10	ARQUETA DE DERIVACIÓN
11	CONTENEDOR
12	POZO DE REGISTRO
13	APARCAMIENTOS
14	ENTRADA A LA E.D.A.R.



Infraestructuras
del Agua de
Castilla-La Mancha

EMPRESA CONSTRUCTORA:

AGLOMANCHA

Título del Proyecto:
PROYECTO DE LIQUIDACION DEL PROYECTO MODIFICADO Nº1 DEL PROYECTO DE CONSTRUCCIÓN DE LAS E.D.A.R's DE: ARENALES DE SAN GREGORIO, PICÓN, LOS CORTIJOS, CINCO CASAS, EL TORNO, LOS POZUELOS DE CALATRAVA, RETUERTA DEL BULLAQUE Y LLANOS DEL CAUDILLO

Localidad:
LOS CORTIJOS

Título del Plano:
**PLANTAS GENERALES
IMPLANTACIÓN**

Director del Proyecto de Liquidación:
MIGUEL A. MORALEDA SANCHEZ

Autor del Proyecto:
**JOSE LUIS GONZALEZ ORODEA
I.C.C.P. Colegiado nº 10.504**

Fecha Rev.:
DICIEMBRE 2012

Original:
A-3

Escala:
1/500

Nº plano:
3

Hoja **5** de **9**

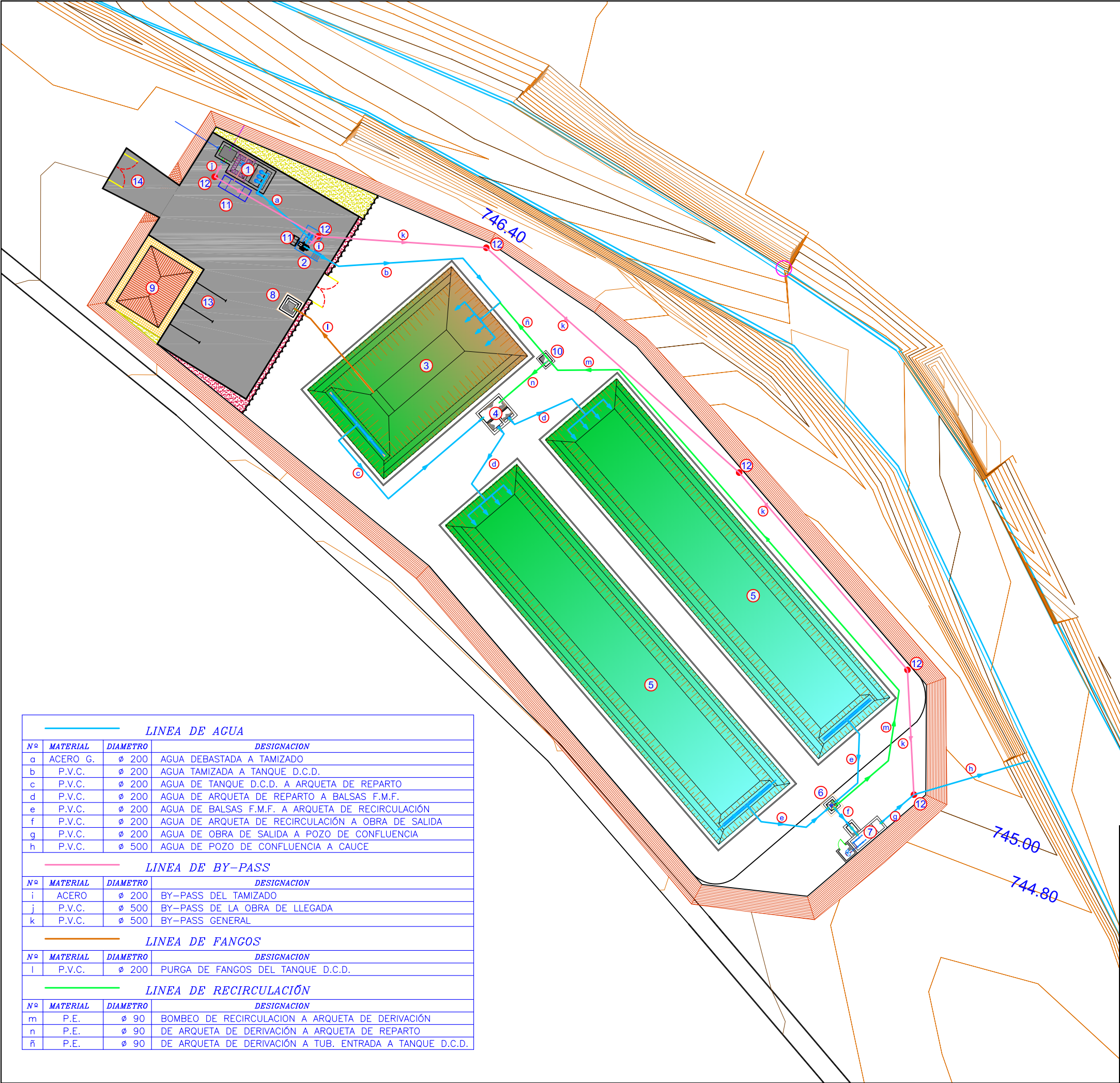

LEYENDA	
1	OBRA DE LLEGADA
2	TAMIZ
3	TANQUE D.C.D.
4	ARQUETA DE REPARTO
5	BALSAS F.M.F.
6	ARQUETA DE RECIRCULACIÓN
7	OBRA DE SALIDA
8	ARQUETA DE FANGOS
9	EDIFICIO DE CONTROL
10	ARQUETA DE DERIVACIÓN
11	CONTENEDOR
12	POZO DE REGISTRO
13	APARCAMIENTOS
14	ENTRADA A LA E.D.A.R.

LINEA DE AGUA			
Nº	MATERIAL	DIAMETRO	DESIGNACION
a	ACERO G.	Ø 200	AGUA DEBASTADA A TAMIZADO
b	P.V.C.	Ø 200	AGUA TAMIZADA A TANQUE D.C.D.
c	P.V.C.	Ø 200	AGUA DE TANQUE D.C.D. A ARQUETA DE REPARTO
d	P.V.C.	Ø 200	AGUA DE ARQUETA DE REPARTO A BALSAS F.M.F.
e	P.V.C.	Ø 200	AGUA DE BALSAS F.M.F. A ARQUETA DE RECIRCULACIÓN
f	P.V.C.	Ø 200	AGUA DE ARQUETA DE RECIRCULACIÓN A OBRA DE SALIDA
g	P.V.C.	Ø 200	AGUA DE OBRA DE SALIDA A POZO DE CONFLUENCIA
h	P.V.C.	Ø 500	AGUA DE POZO DE CONFLUENCIA A CAUCE
LINEA DE BY-PASS			
Nº	MATERIAL	DIAMETRO	DESIGNACION
i	ACERO	Ø 200	BY-PASS DEL TAMIZADO
j	P.V.C.	Ø 500	BY-PASS DE LA OBRA DE LLEGADA
k	P.V.C.	Ø 500	BY-PASS GENERAL
LINEA DE FANGOS			
Nº	MATERIAL	DIAMETRO	DESIGNACION
l	P.V.C.	Ø 200	PURGA DE FANGOS DEL TANQUE D.C.D.
LINEA DE RECIRCULACIÓN			
Nº	MATERIAL	DIAMETRO	DESIGNACION
m	P.E.	Ø 90	BOMBEO DE RECIRCULACION A ARQUETA DE DERIVACIÓN
n	P.E.	Ø 90	DE ARQUETA DE DERIVACIÓN A ARQUETA DE REPARTO
ñ	P.E.	Ø 90	DE ARQUETA DE DERIVACIÓN A TUB. ENTRADA A TANQUE D.C.D.



Infraestructuras
del Agua de
Castilla-La Mancha

EMPRESA CONSTRUCTORA:

AGLOMANCHA

Título del Proyecto:
PROYECTO DE LIQUIDACION DEL PROYECTO MODIFICADO Nº1 DEL PROYECTO DE CONSTRUCCIÓN DE LAS E.D.A.R's DE: ARENALES DE SAN GREGORIO, PICÓN, LOS CORTIJOS, CINCO CASAS, EL TORNO, LOS POZUELOS DE CALATRAVA, RETUERTA DEL BULLAQUE Y LLANOS DEL CAUDILLO

Localidad:
LOS CORTIJOS

Título del Plano:
**PLANTAS GENERALES
PLANTA DE TUBERIAS**

Director del Proyecto de Liquidación:
MIGUEL A. MORALEDA SANCHEZ

Fecha Rev.:
DICIEMBRE 2012

Original:
A-3

Escala:
1/500

Nº plano:
3

Autor del Proyecto:
**JOSE LUIS GONZALEZ ORODEA
I.C.C.P. Colegiado nº 10.504**

Hoja **6** de **9**

